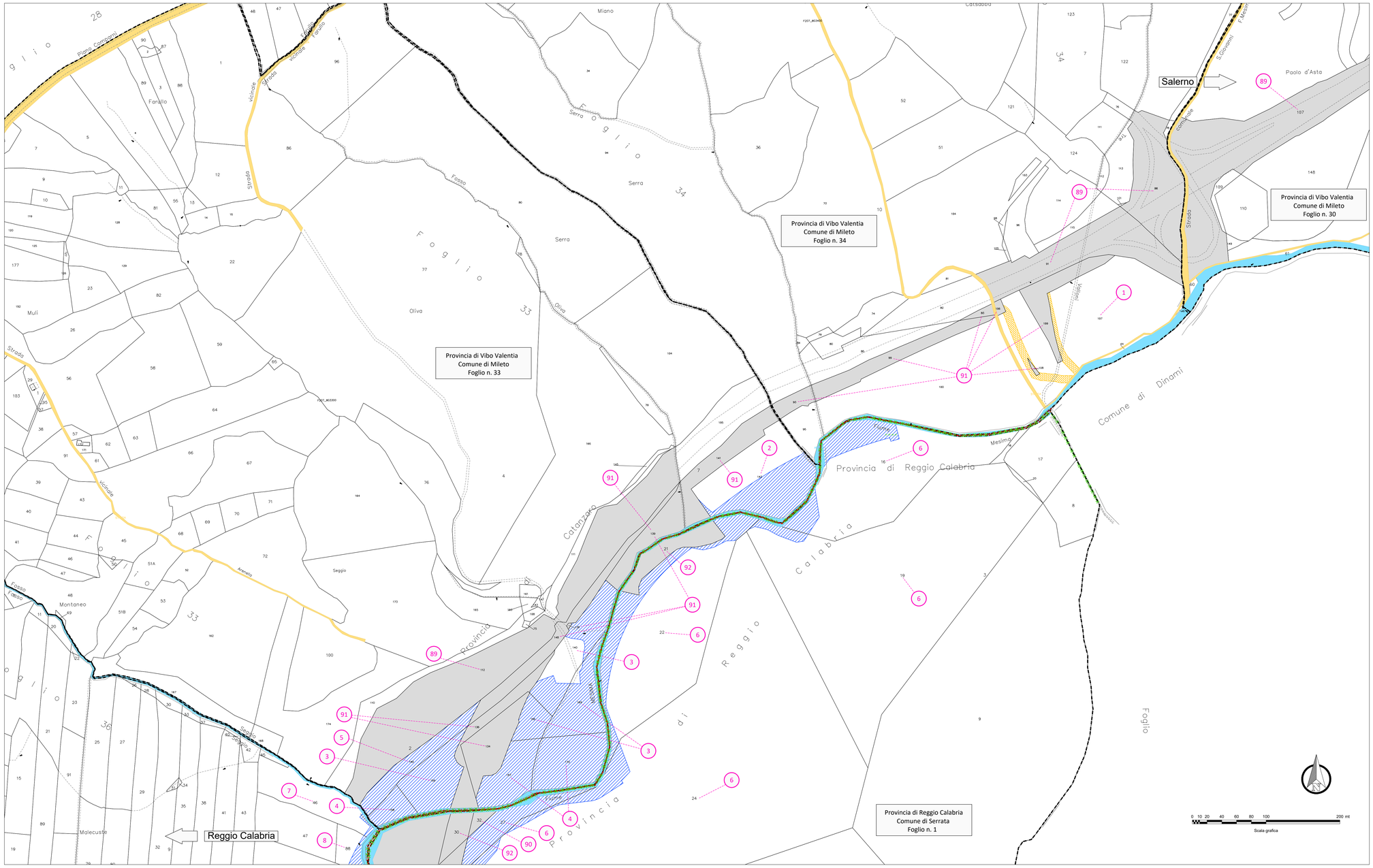

KEYPLAN E QUADRO D'UNIONE FOGLI CATASTALI

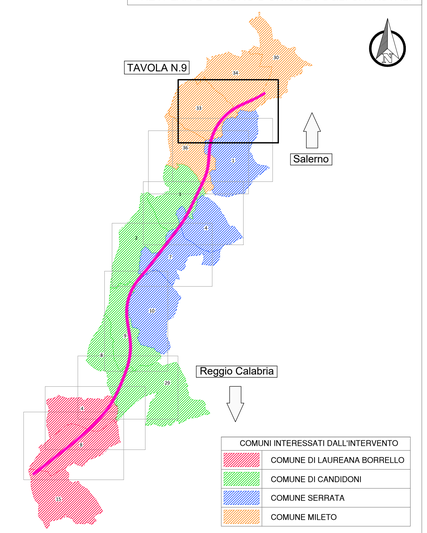

LEGENDA

GR	SIMBOLOGIA	RETINO COLORE	DESCRIZIONE
ESPROPRIO		ANSI31 160	AREE DA ESPROPRIARE
		ANSI31 82	AREE DA ESPROPRIARE IN FAVORE DI ALTRI ENTI (Convenzionare)
		AR-HBONE 40	AREE DA OCCUPARE TEMPORANEAMENTE
		ANSI38 10	AREE DA CONVENZIONARE
		HONEY 11	SERVITU'/CONVENZIONI PER PUBBLICI SERVIZI (Risoluzione interferenze)
		SOLID 254	AREE DEMANIALI
		ANSI37 + SFONDO 7 + 253	SEDE STRADA STATALE
		ANGLE 10	DEMOLIZIONE FABBRICATI E/O PORZIONE DI FABB. RIPORTATI NEI FOGLI DI MAPPA
		CROSS 10	DEMOLIZIONE FABBRICATI E/O PORZIONE DI FABB. NON RIPORTATI NEI FOGLI DI MAPPA
		160	DELIMITAZIONE FASCIA DI RISPETTO
	XXX		NUMERO PIANO
CATASTO		SOLID 151	ACQUE
		SOLID 41	STRADE
	XX	ANSI31 7	FABBRICATO
	XX		PARTICELLA
			CONFINE FOGLIO CATASTALE
			CONFINE COMUNALE
	X- -X- -X- -X		CONFINE PROVINCIALE
	+ X + X + X		CONFINE REGIONALE

anas

Area Compartimentale Calabria

Autostrada SA-RC

INTERVENTI DI SISTEMAZIONE IDRAULICA E DI DIFESA DELLE OPERE AUTOSTRADALI RELATIVAMENTE ALL'INTERAZIONE VIARIA CON IL FIUME MESIMA, NEL TRATTO COMPRESO TRA IL KM 369+800 E IL KM 378+500 DELL'AUTOSTRADA SA-RC

PROGETTO DEFINITIVO

PROGETTAZIONE:

MSM Ingegneria S.r.l.
Via della Melona, 61 - 00136 ROMA

Ing. Leonardo Melica

GEOLOGIA:

Dott. Geol. Andrea Rondinara
Albo dei Geologi del Lazio n. 921

VISTO: IL RESP. DEL PROCEDIMENTO
Dott. Ing. Francesco Bianco

Firmato digitalmente da: FRANCESCO BIANCO
Data: 13/11/2024 11:34:58

RESPONSABILE PROGETTAZIONE E REALIZZAZIONE LAVORI E COORDINATORE TERRITORIALE
Dott. Ing. Giuseppe Ferrara

ESPROPRIAZIONI

Planimetria piano particellare di esproprio

Tavola 9 di 9

CODICE ELABORATO	REVISIONE	SCALA:
ESP PL 09	3	1:2.000

REV.	DESCRIZIONE	DATA	REDATTO	VERIFICATO	APPROVATO
3	REVISIONE	SETTEMBRE 2024	T. Salvaggio de Gennaro	A. Salvaggio de Gennaro	L. Melica
2	REVISIONE	APRILE 2020	T. Salvaggio de Gennaro	A. Salvaggio de Gennaro	L. Melica
1	REVISIONE	SETTEMBRE 2018	T. Salvaggio de Gennaro	A. Salvaggio de Gennaro	L. Melica
0	EMISSIONE	LUGLIO 2018	T. Salvaggio de Gennaro	A. Salvaggio de Gennaro	L. Melica